

FACHADA 1 - BPM  
ESCALA 1 : 75

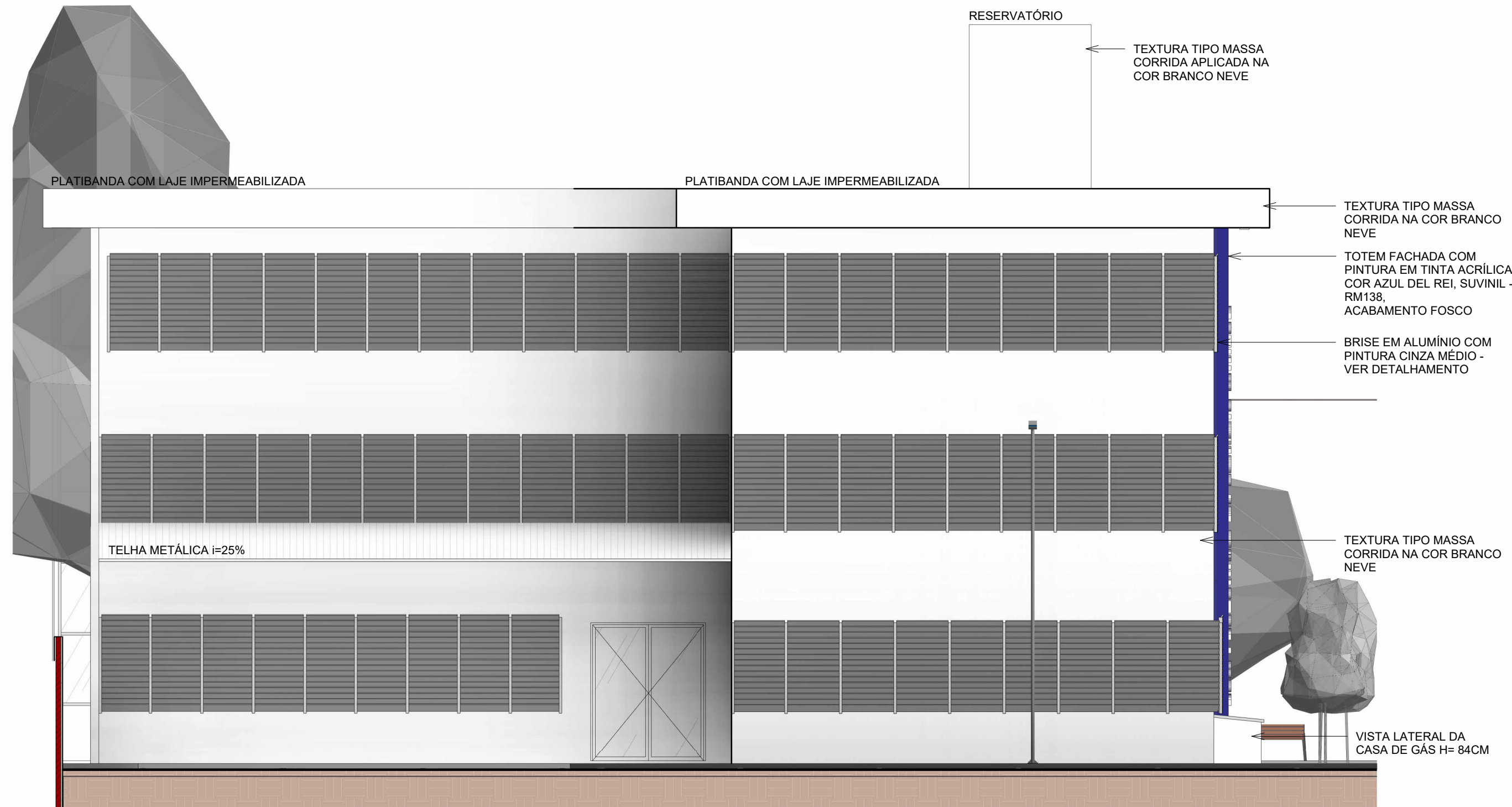

FACHADA 2 - BPM  
ESCALA 1 : 75

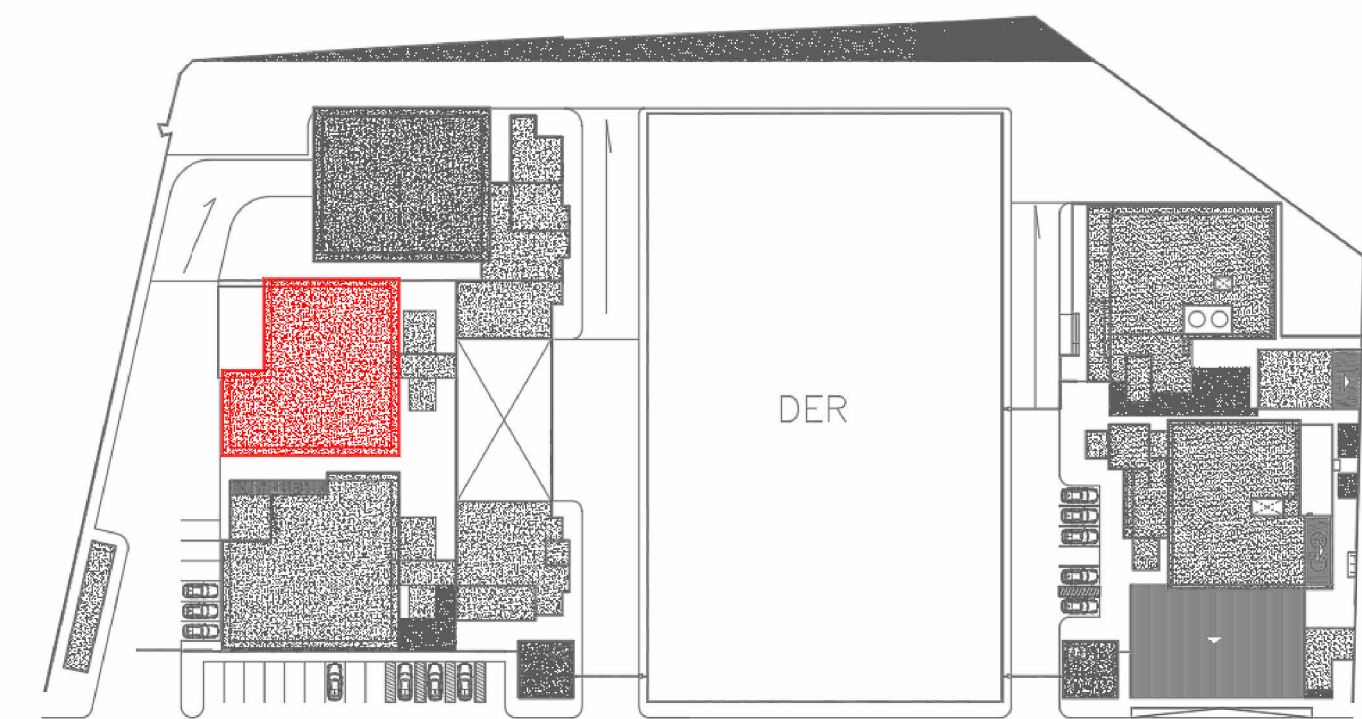

RUA ANTÔNIO JOAQUIM DE FARIAS

BLOCO BPM - PRANCHAS 15/42 A 20/42

SECRETARIA DE ESTADO DA SEGURANÇA PÚBLICA		 <b>SERGIPE</b> GOVERNO DO ESTADO	DIVISÃO DE ENGENHARIA PREÇA TOBIAS BARRETO, nº 20, BAIRRO SÃO JOSÉ - CEP 49050-220 ARACAJU/SE TELS: (79)3216-5454/(79)8851-9337
TIPO DE PROJETO: PROJETO ARQUITETÔNICO EXECUTIVO DA CONSTRUÇÃO DO CENTRO INTEGRADO DE SEGURANÇA PÚBLICA (CISP) EM NOSSA SENHORA DA GLÓRIA/SE			Nº DA PRANCHA  <b>19/42</b>
ASSUNTO: BPM E ÁREA COMUM - FACHADAS			
ENDEREÇO: RUA ANTÔNIO JOAQUIM DE FARIAS, S/N, CENTRO, N. SENHORA DA GLÓRIA / SE.			
AUTOR DO PROJETO: FABIANA LIMA DOS SANTOS			
RESPONSÁVEL TÉCNICO: FABIANA LIMA DOS SANTOS			CREA/CAU:  CAU A374784
ESCALA: 1/75	DATA: DEZ /2023	DESENHISTA: PATRICIA DI ANGELIS	